Le Balcon

poème symphonique pour basse solo, cordes vocales et instrumentales
(3 voix de femmes et quintette à cordes)

Nota Bene :

Les voix de femmes chantent toujours avec la voyelle "a", sauf lorqu'une autre voyelle est indiquée.

Poésie de Charles Baudelaire **Lucien DUROSOIR** (1878-1955)

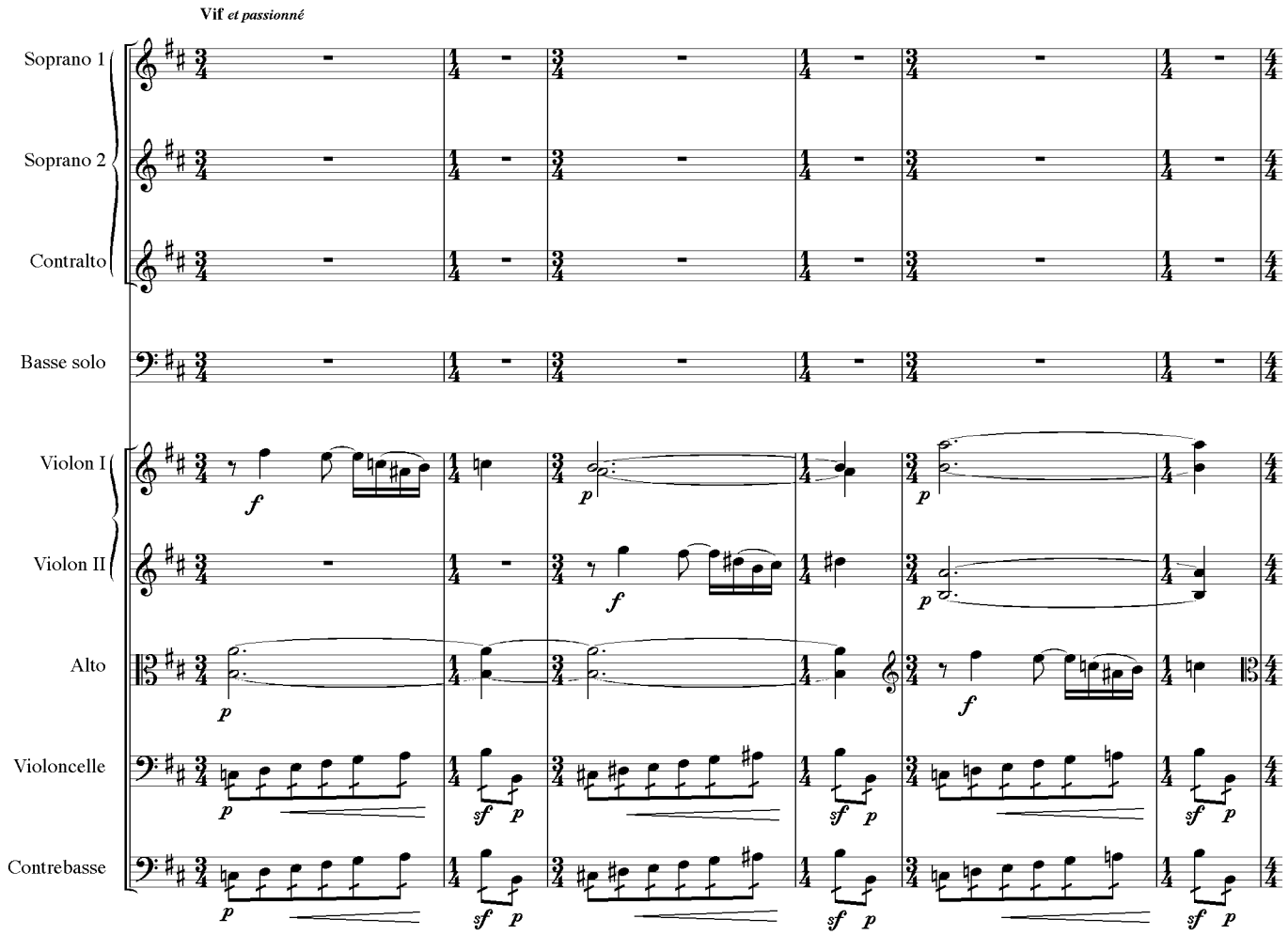

Tous droits réservés.

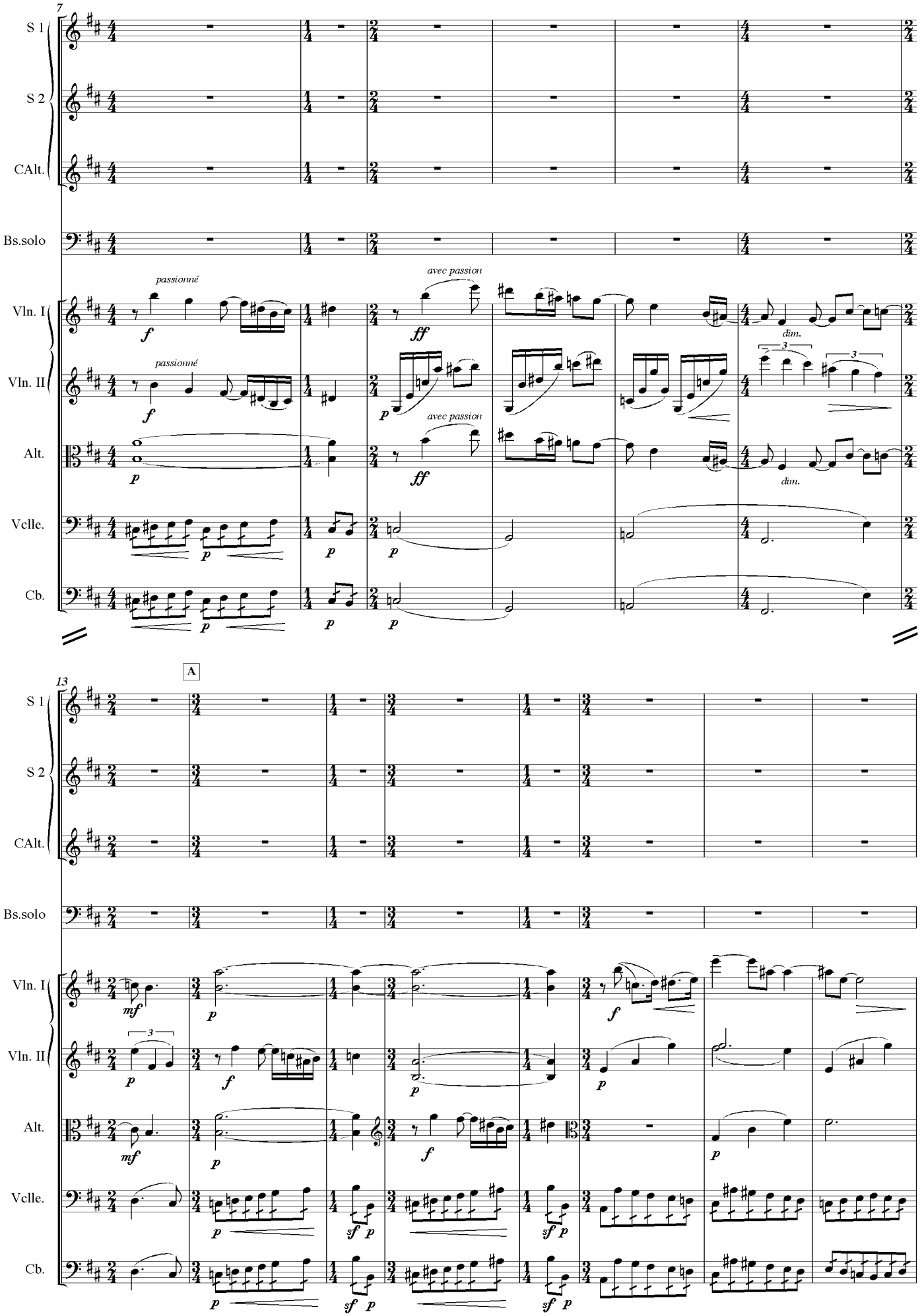

Tous droits réservés.